

Inloggen op VMware vSphere6 Web Client

Open een nieuw tabblad in uw browser en navigeer vervolgens naar de URL <https://vsphere6.vmware.denit.net/> en keur wederom enkele SSL-meldingen goed en voeg ze toe aan uw beveiligingsuitzonderingen.



Uw verbinding is niet beveiligd

De eigenaar van vsphere6.vmware.denit.net heeft zijn of haar website niet juist geconfigureerd. Om uw gegevens tegen diefstal te beschermen heeft Firefox geen verbinding met deze website gemaakt.

[Meer info...](#)

[Terug](#) [Geavanceerd](#)

Fouten als deze rapporteren om Mozilla te helpen kwaadwillende websites te herkennen en te blokkeren

vsphere6.vmware.denit.net gebruikt een ongeldig beveiligingscertificaat.

Het certificaat wordt niet vertrouwd omdat het uitgeverscertificaat onbekend is.
De server stuurt mogelijk niet de juiste tussencertificaten.
Mogelijk dient een extra basiscertificaat te worden geïmporteerd.
Het certificaat is alleen geldig voor [mgmt-vca01.vmware.denit.net](#)

Foutcode: [SEC_ERROR_UNKNOWN_ISSUER](#)

[Uitzondering toevoegen...](#)

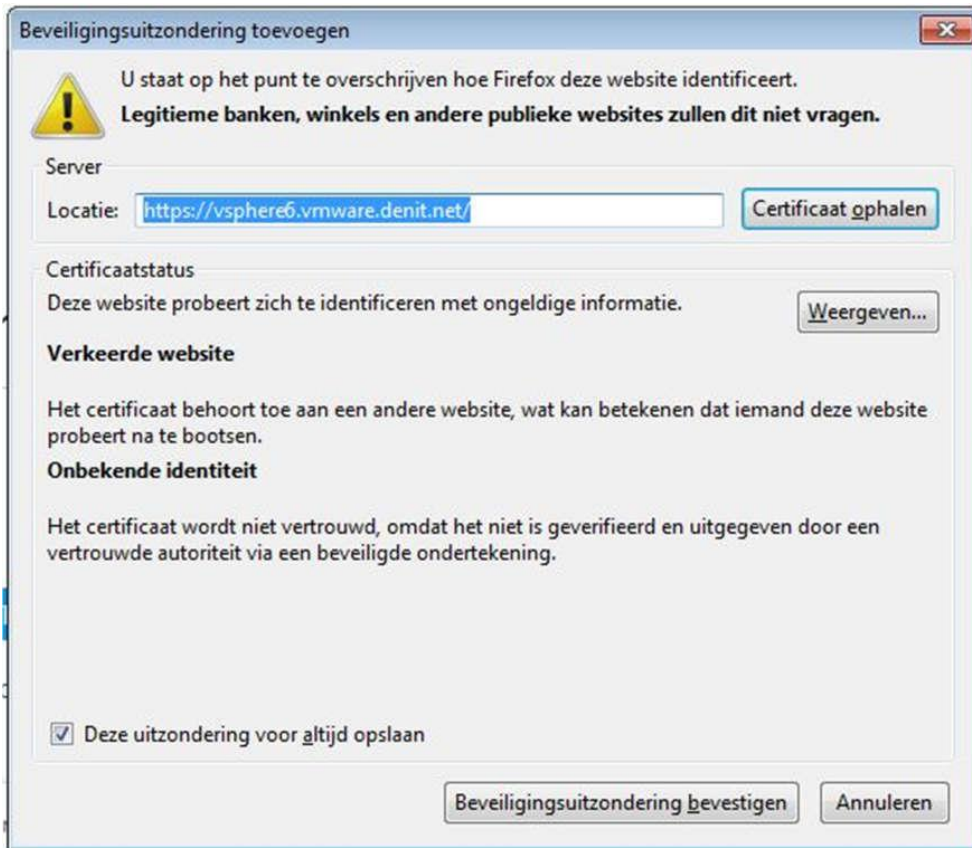

U kunt nu binnen de vSphere Web Client inloggen door op “Log in to vSphere Web Client” te klikken.



Omdat hier intern een doorverwijzende website tussenzit, keurt u hier ook de SSL-melding goed en voegt u deze toe aan uw uitzonderingen.



Uw verbinding is niet beveiligd

De eigenaar van mgmt-psc01.vmware.denit.net heeft zijn of haar website niet juist geconfigureerd. Om uw gegevens tegen diefstal te beschermen heeft Firefox geen verbinding met deze website gemaakt.

[Meer info...](#)

Terug

Geavanceerd

Fouten als deze rapporteren om Mozilla te helpen kwaadwillende websites te herkennen en te blokkeren

mgmt-psc01.vmware.denit.net gebruikt een ongeldig uitgeverscertificaat.

Het certificaat wordt niet vertrouwd omdat het uitgeverscertificaat onbekend is.
De server stuurt mogelijk niet de juiste tussencertificaten.
Mogelijk dient een extra basiscertificaat te worden geïmporteerd.

Foutcode: [SEC_ERROR_UNKNOWN_ISSUER](#)

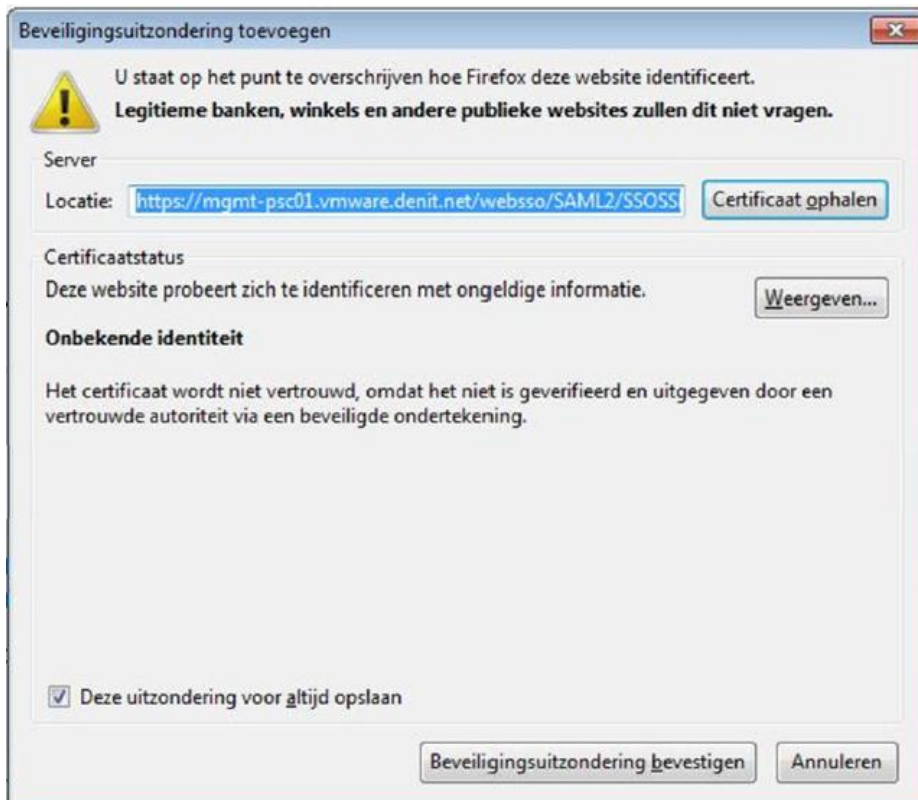

Hierna ziet u het inlogscherf van VMware vSphere Web Client.

Hier logt u in met uw username inclusief `@vmware.denit.net` zoals u kunt zien in de onderstaande afbeelding. Voer vervolgens uw wachtwoord in en klik op "Aanmelden".

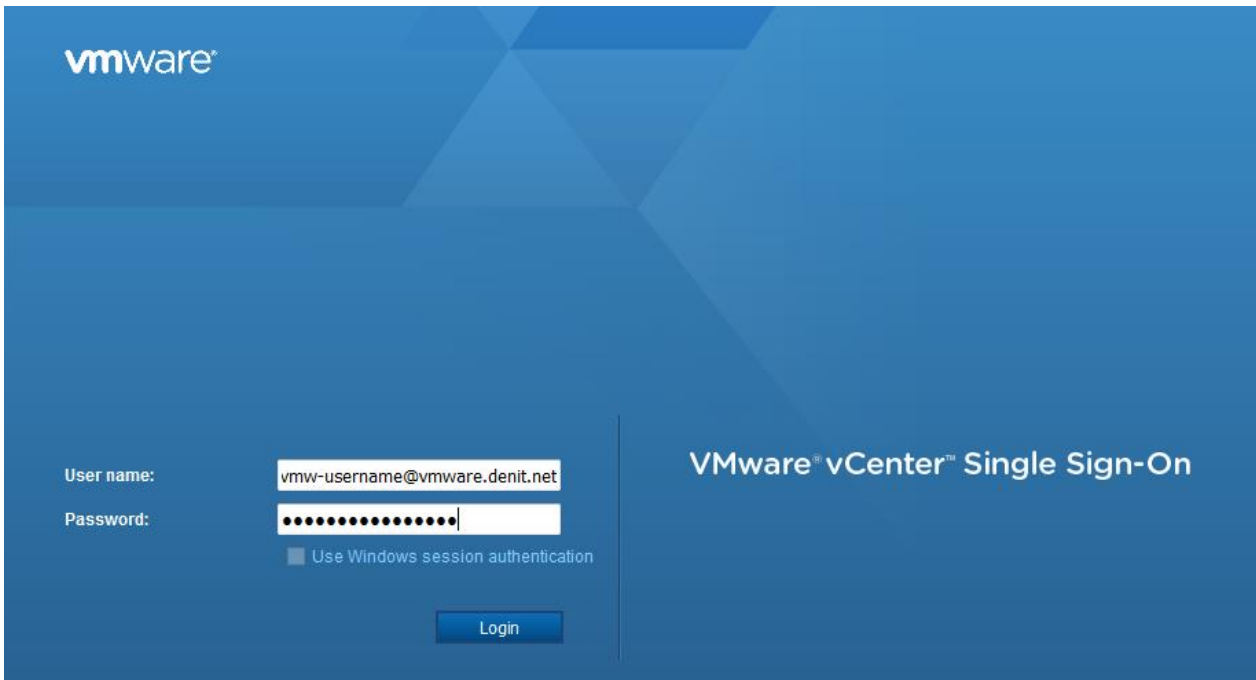

Na het laden van de WebInterface, wat even kan duren, kunt u vanaf hier uw virtuele server beheren.

