

Denit

Handleiding IP-adres toevoegen aan server en toewijzen aan domeinnaam in Plesk 12

Deze handleiding beschrijft de stappen die u dient te nemen om een IP-adres toe te voegen in Plesk en om deze te koppelen aan een hostingpakket/domeinnaam.

Versie 1.0



Om een IP-adres te kunnen koppelen dient er eerst een IP-adres aan uw server te worden toegewezen. Wanneer dit nog niet is gebeurd kunt u dit aanvragen door contact op te nemen met onze Service & Delivery afdeling (sd@denit.nl).

1. Nadat u bent ingelogd in Plesk, klikt u op 'Tools & Settings' in het menu aan de linkerkant.

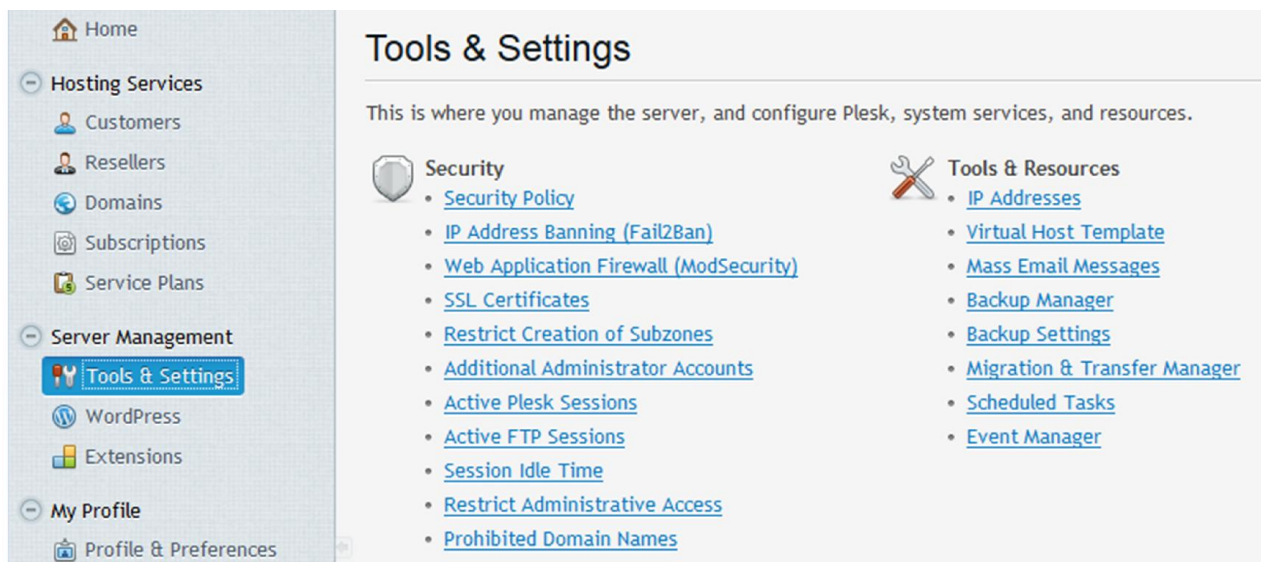

2. Klik vervolgens op 'IP Addresses' onder 'Tools en Resources', er wordt nu een overzicht van de reeds aanwezige IP-adressen op uw server getoond.

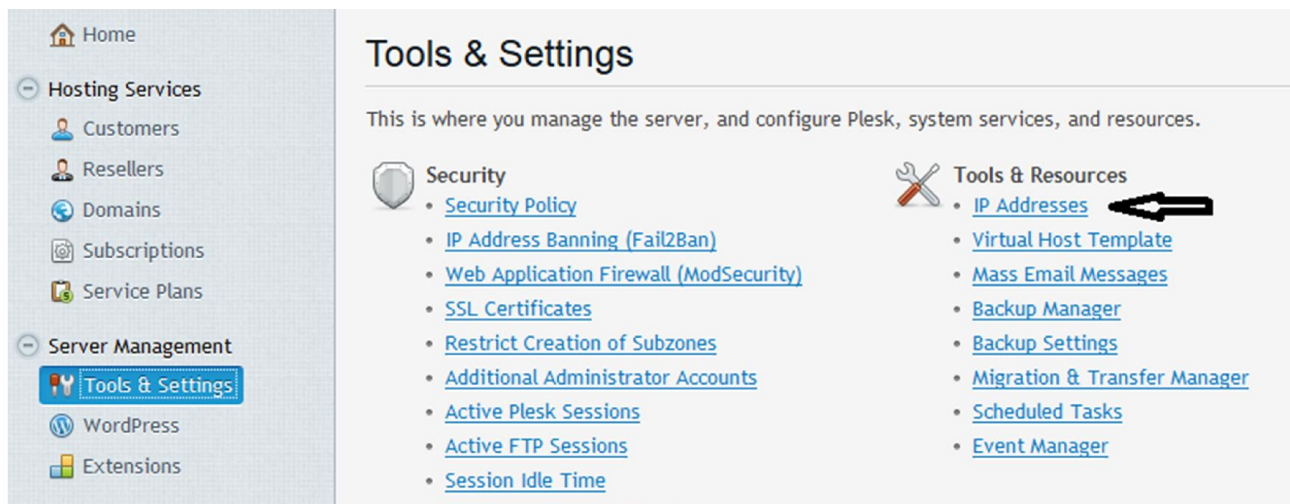

Home > Tools & Settings >

IP Addresses

View, add, remove IP addresses, and assign IP addresses to resellers.

7 items total

<input type="checkbox"/>	IP Address ^
<input type="checkbox"/>	2001:16e8:1112:1:94:126:66:20 (shared)
<input type="checkbox"/>	94.126.66.20 (shared)
<input type="checkbox"/>	94.126.66.38 (dedicated)
<input type="checkbox"/>	94.126.66.64 (dedicated)
<input type="checkbox"/>	94.126.66.65 (dedicated)
<input type="checkbox"/>	94.126.66.66 (dedicated)
<input type="checkbox"/>	94.126.66.67 (dedicated)

7 items total

2. Klik op 'Add IP Address' en geef het nieuwe IP-adres en subnet mask op. Bij subnet mask (de waarde na de /) geeft u zoals in het voorbeeld 255.255.255.255 op, tenzij wij u anders instrueren bij het toewijzen van het IP-adres.

Laat de overige instellingen zo staan. Klik op 'OK' om het IP- adres toe te voegen.

Home > Tools & Settings > IP addresses management >

Add IP address

Interface:

IP address and subnet mask *
For example, 2002:7b7b:7b7b::1/64, 123.123.123.123/16, 123.123.123.123/255.255.0.0

IP address is distributed as
 Shared
 Dedicated

SSL certificate:

* Required fields

Als het IP-adres is toegevoegd ziet u deze melding:

 **Information:** The IP address 94.126.66.111 was added.

3. Zoek vervolgens de domeinnaam op in het menu 'Subscriptions'.

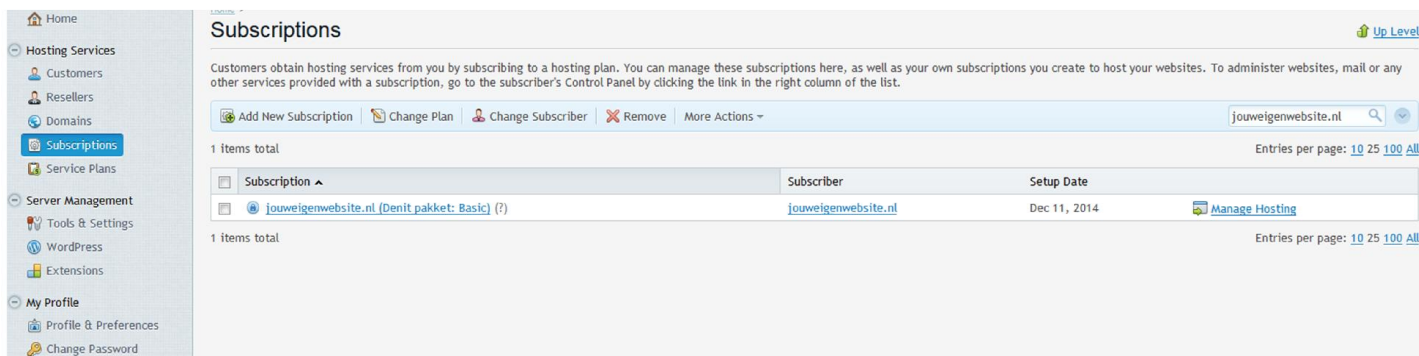

Ga nu naar het tabblad 'Websites & Domains'.



Er worden nu diverse opties getoond. Klik op 'Web Hosting Access'.



4. Kies vervolgens in het dropdown menu achter 'IPv4-adress' het betreffende IP-adres.

Kies bij 'IPv6 address' voor de optie: none (of selecteer indien van toepassing het IPv6-adres).
De overige gegevens mogen blijven staan.

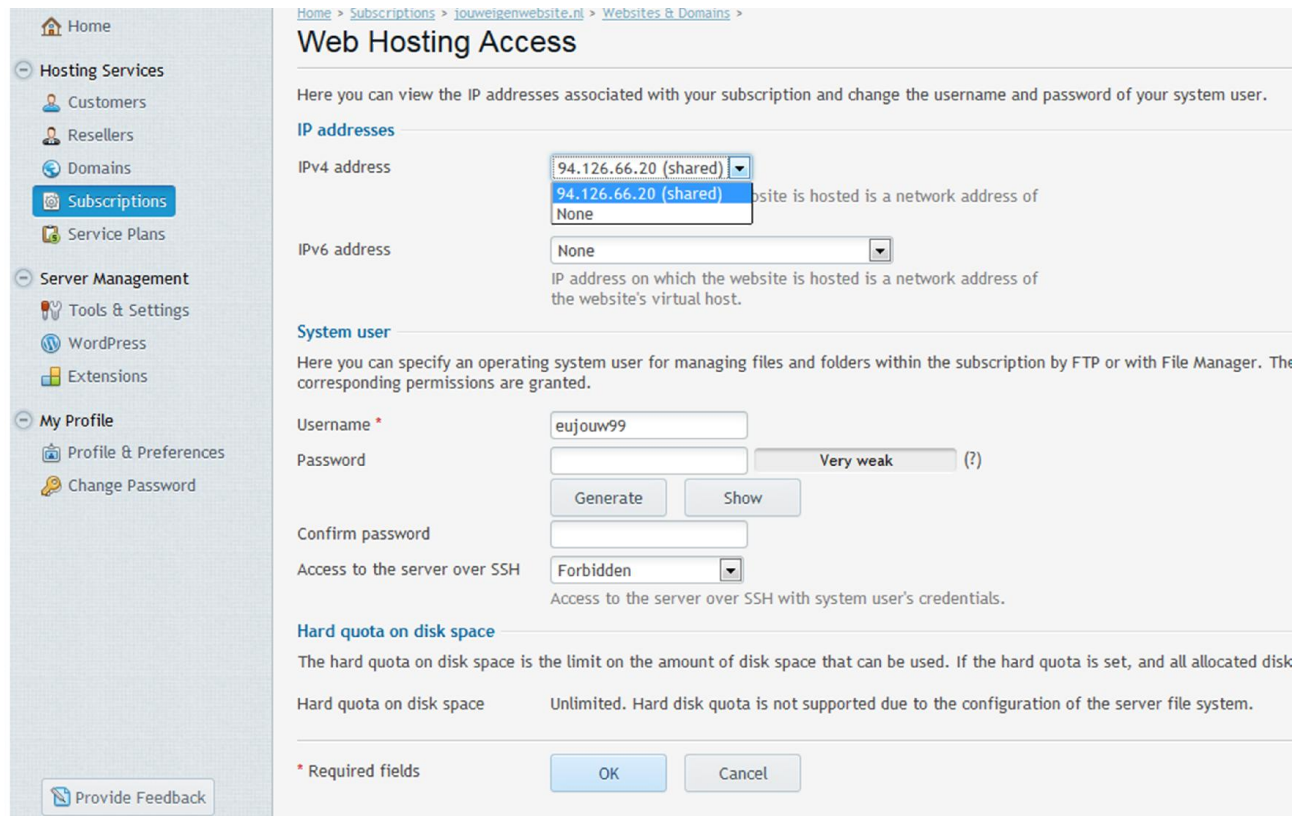

Home > Subscriptions > jouweigenwebsite.nl > Websites & Domains >

Web Hosting Access

Here you can view the IP addresses associated with your subscription and change the username and password of your system user.

IP addresses

IPv4 address
The IP address on which the website is hosted is a network address of

IPv6 address
The IP address on which the website is hosted is a network address of the website's virtual host.

System user

Here you can specify an operating system user for managing files and folders within the subscription by FTP or with File Manager. The corresponding permissions are granted.

Username *

Password
Very weak (?)

Confirm password

Access to the server over SSH
Access to the server over SSH with system user's credentials.

Hard quota on disk space

The hard quota on disk space is the limit on the amount of disk space that can be used. If the hard quota is set, and all allocated disk space is used, the website will not be able to write new data to the disk.

Hard quota on disk space Unlimited. Hard disk quota is not supported due to the configuration of the server file system.

* Required fields

Klik vervolgens op 'OK'.

Het IP-adres is nu ingesteld. Vergeet niet om ook de DNS van het domein te wijzigen zodat deze ook naar het nieuwe IP-adres verwijzen.